Financiamiento e inversión verde en Costa Rica

El hidrógeno verde es una vía para impulsar la descarbonización de la economía

María Brenes Quesada

Directora de Relaciones Corporativas y Sostenibilidad

BN SOSTENIBILIDAD | BANCO NACIONAL

Antecedentes

Agenda 2030

Lograr el desarrollo sostenible mediante 17 objetivos y 169 metas

Acuerdo de París

Limitar el incremento de la temperatura del planeta a máximo 1.5 – 2 C°

Plan Nacional de Descarbonización

10 ejes de acción en 4 sectores:
Transporte y movilidad sostenibles
Energia, construcción e industria sostenible
Gestión sostenible residuos
Agricultura sostenible

8 Estrategias transversales :
Una relacionada con el financiamiento y atracción de inversión

BN SOSTENIBILIDAD | BANCO NACIONAL

Uso Interno

Requerimos gran cantidad de recursos para cumplir con los compromisos

BN SOSTENIBILIDAD | BANCO NACIONAL

Uso Interno

Sistema financiero juega un rol clave

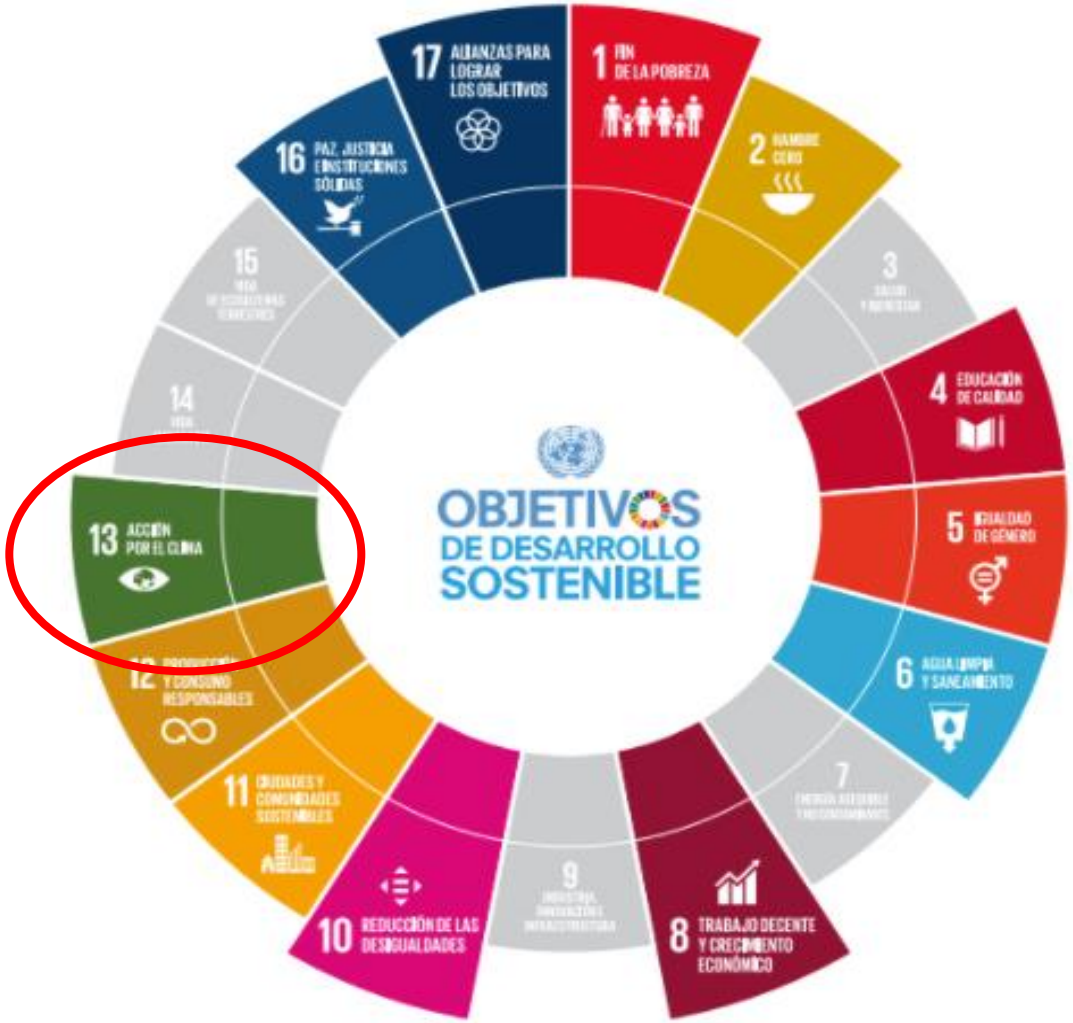

BN SOSTENIBILIDAD | BANCO NACIONAL

Uso Interno

Definiciones

UNEP FINANCE INITIATIVE

Financiamiento Verde

Financiamiento Climático

Financiamiento Bajo Carbono

- Mitigación Cambio Climático
- Adaptación Cambio Climático
- Otros medios ambientales

- Medioambiental
- Social
- Economía
- Otros ODS

Financiamiento Sostenible

Fuente: *ONU Ambiente Inquiry*, Guía de Finanzas Verdes de SSE

BN SOSTENIBILIDAD | BANCO NACIONAL

Uso Interno

País destacado a nivel internacional por su compromiso con el medio ambiente.

En 2019 recibe el máximo galardón ambiental ortorgado por la ONU/ Campeón de la tierra.

País referente a nivel internacional por emitir un Plan Nacional de Descarbonización.

Su sistema financiero está dando pasos importantes en cuanto al financiamiento e inversión verde

BN SOSTENIBILIDAD | BANCO NACIONAL

Uso Interno

Financiamiento e inversión verde en Costa Rica

Bancos e instituciones de crédito
Protocolo verde para la banca

2019

Mercado de Capitales
Principios para emisiones verdes (bonos, fondos de inversión, fideicomisos de titularización)

2019

Ley para incentivar el financiamiento y la inversión verde por medio de emisiones temáticas

2021

BN SOSTENIBILIDAD | BANCO NACIONAL

Uso Interno

Emisiones temáticas Verdes

BN SOSTENIBILIDAD | BANCO NACIONAL

Uso Interno

Emisiones Verde:

Instrumento financiero negociable en los mercados de capitales que permite captar recursos de inversonistas y destinarlos exclusivamente para financiar o refinanciar, parcial o totalmente, proyectos nuevos y/o existentes que sean elegibles como “verdes”.

Proyecto verde:

Genera claros beneficios ambientales que deben medirse y reportarse

Proyectos verdes que se financian

Financiamiento Verde

- Energía Renovable
- Gestión sostenible del Agua
- Manejo de Residuos
- Eficiencia Energética
- Agricultura y Ganadería Sostenible
- Construcción Sostenible
- Transporte Limpio
- Otros…

BN SOSTENIBILIDAD | BANCO NACIONAL

Uso Interno

Principios de emisiones verdes

~~Green washing~~

1. Uso de los recursos
2. Selección de proyectos
3. Gestión de los recursos
4. Informes

BN SOSTENIBILIDAD | BANCO NACIONAL

Uso Interno

Reflexiones finales

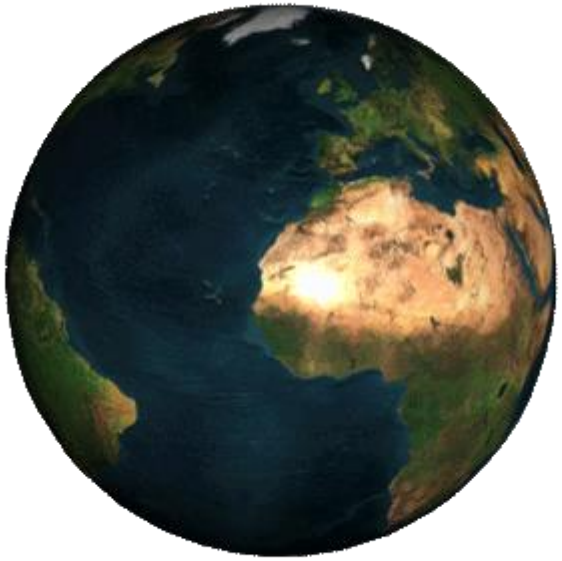

- Las finanzas verdes son necesarias para lograr economías sostenibles, resilientes y bajas en carbono.
- El Estado no es capaz de financiar todo.
- Aprovechemos parte de los recursos de los inversionistas institucionales para financiar proyectos de se traduzcan en desarrollo económico y cuiden el ambiente.
- Recursos para financiar proyectos verdes hay, lo que se requieren son proyectos bien estructurados.
- Los mercados en los que se han visto mayores avances en temas de finanzas verdes son los mercados en los que la normativa ambiental está articulada con la normativa financiera y donde existen espacios de diálogo entre las distintas instancias de gobierno, el sector privado y la sociedad civil.

Muchas gracias

BN SOSTENIBILIDAD | BANCO NACIONAL